



# POUR VOUS, PROFESSIONNELS

# LE GUIDE DE FACTURATION

Avril 2026

L'énergie est notre avenir, économisons-la !

# RÉFORME 01/09/2026



## Pourquoi cette réforme ?

Cette réforme permet de lutter contre les fraudes à la TVA, d'automatiser et sécuriser les échanges, de simplifier les démarches déclaratives de facturation des entreprises en France.

## Généralisation de la facture électronique

La réforme sur la facturation électronique, qui s'inscrit dans la Loi de finances de 2024, impose progressivement à tous les assujettis à la Taxe sur la Valeur Ajoutée (T.V.A) établis en France de passer à la facturation électronique via une Plateforme Dématérialisée Partenaire (PDP) agréée par l'État pour la réception et l'émission des factures (e-invoicing)\*.

De plus, cette réforme prévoit aussi la transmission des données de transaction à l'administration fiscale pour les opérations réalisées entre les entreprises et leurs clients, qu'ils soient assujettis à la TVA ou non (e-reporting).

## CALENDRIER RÉCEPTION & ÉMISSION FACTURES

### réception de factures

**À partir du 1<sup>er</sup> septembre 2026**, tous les professionnels assujettis à la TVA et établis en France doivent être en capacité de **recevoir** des factures électroniques via une plateforme agréée.

### émission de factures au format électronique

grandes entreprises  
et taille intermédiaire :

**à partir du 1<sup>er</sup>  
septembre 2026.**

petites entreprises  
TPE-PME :

**à partir du 1<sup>er</sup>  
septembre 2027.**

L'e-reporting suit le même calendrier.

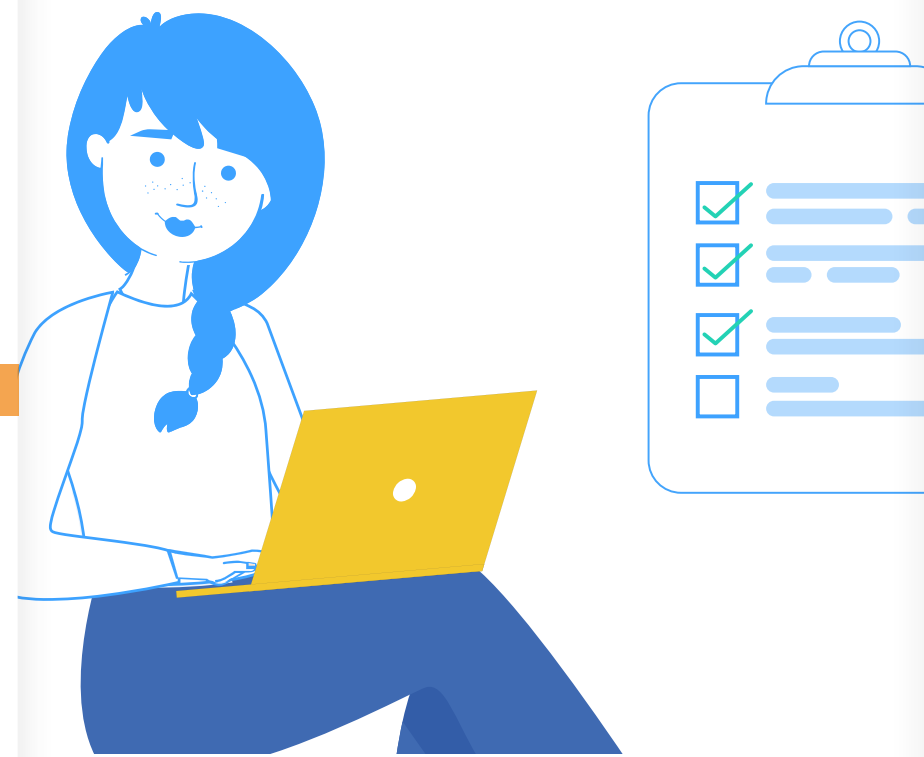

## VOS ACTIONS

si vous êtes assujetti à la TVA et établi en France

- 01 **Choisir votre plateforme agréée** (liste officielle sur <https://www.impots.gouv.fr>)
- 02 **Mettre à jour vos données dans la plateforme choisie** (SIREN/SIRET, coordonnées)
- 03 **Adapter vos outils internes si nécessaire** (ERP, logiciels de facturation)

En savoir + sur : <https://www.impots.gouv.fr/professionnel/je-passe-la-facturation-electronique>

## CE QUI CHANGE POUR VOUS, CLIENTS PROFESSIONNELS ENGIE

si vous êtes concerné par la réforme

La réception de vos factures d'énergie se fait à partir du 1<sup>er</sup> septembre 2026 au format électronique via la plateforme agréée par l'État que vous aurez choisi.

Vos informations de facturation seront toujours disponibles dans votre Espace Client.

Toutefois, seules les factures électroniques émises via une plateforme agréée auront une valeur fiscale probante, conformément à la réglementation.

\*Si vous êtes une personne morale de droit public : l'utilisation de la solution Chorus Pro pour la réception des factures électroniques adressées à l'État, aux collectivités territoriales et aux établissements publics est obligatoire.

# LE RYTHME DE FACTURATION



**À partir du 01/09/2026, réforme de la facturation électronique.**

Pour tous les assujettis à la TVA établis en France : les factures seront au format électronique accessibles via une plateforme agréée par l'État à choisir sur [www.impots.gouv.fr](http://www.impots.gouv.fr).

## Votre première facture

La facture de mise en service confirme la bonne prise en compte de votre souscription. Vous la recevrez quelques jours après la souscription de votre contrat.

facture basée sur consommation réelle

### FACTURATION MENSUELLE

- **Facturation Mensuelle au Réel (FMR)\*  
+ Prélèvement automatique**

- 1 facture par mois
- Facture en ligne<sup>(i)</sup>

facture basée sur consommation réelle ou estimée

### FACTURATION ANNUELLE

- **Mensualisation\*\* + Prélèvement  
automatique**

- Entre 6 et 11 mensualités identiques la première année, puis 1 facture de régularisation par an
- Facture en ligne<sup>(i)</sup> ou facture papier
- Échéancier de paiement
- Un accès au service Alerte Mensualité si vous êtes mensualisé. Un mail vous alerte automatiquement en cas de dépassement de 80% de votre budget annuel, entre les 6<sup>e</sup> et 8<sup>e</sup> mensualités.

facture basée sur consommation réelle

### FACTURATION BIMESTRIELLE

- **Chèque / TIP SEPA**

- 1 facture tous les 2 mois
- Facture en ligne<sup>(i)</sup> ou facture papier



\* **Facturation Mensuelle au Réel**, service gratuit qui vous permet d'être prélevé tous les mois des consommations réelles et de retrouver vos factures sur votre Espace Client. Ce service est soumis au choix de la facture électronique ou de la facture en ligne.

\*\* **Mensualisation**, service gratuit qui vous permet de lisser votre budget énergétique. Si vous avez des pics de consommation dans l'année, la mensualisation permet de ne pas impacter votre trésorerie grâce au lissage des montants réglés. Une facture de régularisation basée sur vos index réels vous sera adressée une fois par an.

(i) **L'accès à la facture électronique** est soumis à l'ouverture préalable de votre Espace Client et au choix du prélèvement automatique. **L'accès à la facture en ligne** est soumis à l'ouverture préalable de votre Espace Client et au choix du prélèvement automatique. Si vous n'êtes pas assujetti à la TVA établi en France à partir du 1<sup>er</sup> septembre 2026, vous conservez le droit de refuser à tout moment et par **tout moyen l'envoi de vos prochaines facture en ligne et de demander, sans frais, la poursuite de l'envoi de vos facture sur support papier.**



**Si le montant de votre facture vous paraît anormalement élevé**, appelez un Conseiller Professionnel ENGIE au 09 77 42 05 50 (appel non surtaxé, du lundi au samedi, de 8h00 à 19h00), jusqu'à 10 jours maximum après l'émission de la facture, muni de votre (vos) relevé(s) de compteur. Pour les Clients assujettis à la TVA et établis en France, la Facture Electronique est adressée au Client via une plateforme agréée par l'Etat à partir du 1<sup>er</sup> septembre 2026.



# COMPRENDRE MA FACTURE - LE VERSO



À partir du 01/09/2026, réforme de la facturation électronique.

Pour tous les assujettis à la TVA établis en France : les factures seront au format électronique accessibles via une plateforme agréée par l'État à choisir sur [www.impots.gouv.fr](http://www.impots.gouv.fr).

**Votre facture en détail** **DUPLICATA** document à conserver 5 ans

**Votre contrat d'énergie** **7**

► **Gaz naturel : Offre Gaz ActiVert**

- Votre contrat arrive à échéance le XX/XX/20... renouvelé tacitement (préavis de résiliation : 2 mois).
- Compteur communicant.
- Tarif d'acheminement T2

Gaz naturel	n° de compteur	ancien index	nouvel index	conso m3	coefficient conversion	conso kWh/Qté	prix unitaire HT en euros	montant HT en euros	taux de TVA
Abonnement (*) du 24/10/23 au 23/11/23 sur la base de XX,XX euros HT par mois							XXX,XX	XX,XX	20,0%
Consommation TQ1 du 24/10/23 au 23/11/23		XXXXX		XX	XX,XX	XXX	X,XXXXX	XXX,XX	20,0%
Option Energie Verte du 24/10/23 au 23/11/23						XXX	X,XXXXX	XX,XX	20,0%
Obligations du 24/10/23 au 23/11/23									20,0%

**9**

Acheminement	conso kWh/Qté	prix unitaire HT en euros	montant HT en euros	taux de TVA
Abonnement du 24/10/23 au 23/11/23				
Consommation du 24/10/23 au 23/11/23	XXX	X,XXXXX	X,XX	20,0%

**11**

Taxes et Contribution	conso kWh/Qté	prix unitaire HT en euros	montant HT en euros	taux de TVA
Contribution tarifaire d'acheminement TICGN* du 24/10/23 au 23/11/23	XXX	X,XXXXX	X,XX	5,5%

**10**

Services et prestations techniques	conso kWh/Qté	prix unitaire HT en euros	montant HT en euros	taux de TVA
Espace Client				
Fact. électronique - abonnement			Gratuit	

**8**

Total de votre facture	Total hors TVA en euros	Total TVA au taux de 5,5%	Total TVA au taux de 20,0%	TOTAL TTC en euros
	XXX,XX	X,XX	XX,XX	XXX,XX

**Historique de vos consommations en kWh**

**Gaz naturel**

**12**

**Historique de votre facturation en €**

2023	mai	juin	juil.	août	sept.	oct.	nov.
	XXX,XX	XX,XX	XX,XX	XX,XX	XX,XX	XX,XX	XXX,XX

Montants TTC, services compris

**Verso**

## VOTRE CONTRAT ET VOS SERVICES

- 7** L'offre énergie que vous avez souscrite
- 8** Les services souscrits et les prestations techniques du gestionnaire de réseau de distribution.

## VOS INDEX DE CONSOMMATION

- 9** Index de gaz naturel en m<sup>3</sup>.  
ou Index d'électricité en kWh.

## VOS INFORMATIONS PRATIQUES

- 12** L'historique de votre consommation facturée (kWh) : le relevé réel de votre compteur et l'estimation entre deux relevés.

## EXPLICATIONS DES TAXES (fixées par les pouvoirs publics)

- 10** **CTA** : Contribution Tarifaire d'Acheminement. Elle concerne tous les clients. Pour les consommateurs de gaz naturel, elle est calculée sur la base du tarif d'acheminement (niveau T1 et T2) et pour l'électricité, elle se calcule sur la base de la puissance souscrite, de la version d'utilisation et du type de comptage.
- 10** **Accise sur le gaz naturel (anciennement TICGN** : Taxe Intérieure sur les Consommations de Gaz Naturel). Elle s'applique à toutes les ventes de gaz naturel en France. Des cas particuliers peuvent cependant exister.
- Accise sur l'électricité** : Elle s'applique à toutes les ventes d'électricité en France.
- 11** **TVA** : Payée sur les débits pour la vente de gaz naturel et d'électricité, récupérable sous certaines conditions.

Le taux applicable est :  
20% sur la consommation, la CSPE, la TICGN, l'abonnement, les taxes locales sur l'abonnement et la CTA.

# COMPRENDRE LES COÛTS ASSOCIÉS À MA FACTURE

Votre facture d'énergie comprend non seulement le coût de votre consommation, mais aussi une composante fixe comprenant l'abonnement, ainsi que des taxes et contributions réglementées par l'État.

Exemple pour l'offre électricité

**RÉFÉRENCE Pro** (1)

avec une consommation de 12 kWh (Puissance 12 kVA)

52%

**FOURNITURE ÉNERGIE** (Prix de l'abonnement + prix de la consommation en kWh)  
Prix de l'électricité fournie par ENGIE.

25%

**ACHEMINEMENT** (Abonnement + kWh)  
Coût facturé par ENEDIS au fournisseur.

5%

**OBLIGATIONS**  
Données réglementaires (CEE/Capacité)

1%

**GARANTIES D'ORIGINE**  
achat par ENGIE de Garanties d'Origine auprès de producteurs français d'énergie renouvelable certifiant l'injection d'électricité verte sur le réseau à hauteur de 100% de la consommation du client.

17%

**TAXES (HORS TVA)**

+ Frais externe

Répartition des coûts de l'offre Électricité Référence Pro (octobre 2025), pour un client équipé d'un compteur communicant Linky™, puissance 12 kVA, consommant 12 MWh, 75% heures pleines 25% heures creuses équitablement réparties sur l'année.

**(1) Offre Électricité Référence Pro :** Offre de marché d'électricité d'une durée de 1, 2 ou 3 ans, réservée aux clients professionnels ayant une Puissance Souscrite inférieure ou égale à 240 kVA. L'électricité est verte et française, via l'achat par ENGIE de Garanties d'origine auprès de producteurs français d'énergie renouvelable garantissant l'injection sur le réseau d'électricité renouvelable à hauteur de 100% de la consommation du Client. ENGIE garantit pour la fourniture un prix du kWh HTT et l'abonnement HTT fixe pendant la durée du contrat. Les autres composantes du prix évoluent au cours du contrat : l'acheminement, les obligations et les garanties d'origine.

# COMPRENDRE LES COÛTS ASSOCIÉS À MA FACTURE GAZ

Votre facture d'énergie comprend non seulement le coût de votre consommation, mais aussi une composante fixe comprenant l'abonnement, ainsi que des taxes et contributions réglementées par l'État.

Exemple pour l'offre gaz

**ACTIVERT** (1)  
Gaz

avec une consommation annuelle de gaz de 17 MWh

47%

**FOURNITURE ÉNERGIE** (Prix de l'abonnement + prix de la consommation en kWh)  
Prix du gaz fourni par ENGIE.

19%

**ACHEMINEMENT** (Abonnement + kWh)  
Coût facturé par GRDF au fournisseur.

16%

**OBLIGATIONS**  
Données réglementaires (CEE/Capacité)

<1%

**GARANTIES D'ORIGINE BIOGAZ 10%**  
correspondant à 10% de la consommation de gaz du client

17%

**TAXES (HORS TVA)**

+ Frais externe

Projection de la répartition des coûts (Hors TVA) sur l'une des offres gaz ENGIE, Activert Gaz 3 ans - niveau de prix 2 - Plage de consommation gaz P2 - octobre 2025

**(1) Offre Gaz Naturel ActiVert :** Offre de marché d'une durée de 1, 2 ou 3 ans, réservée aux clients professionnels ayant une consommation inférieure à 300 000 kWh/an. Le Fournisseur achète l'équivalent de 10% de la quantité de gaz consommée par le Client en gaz d'origine renouvelable. Des Garanties d'Origine attestent que du biométhane a été injecté sur le réseau de gaz, à partir d'une installation de production de biométhane. Le Fournisseur garantit un prix sur la durée initiale du Contrat sans hausse du Prix du Gaz, hors Part Acheminement, hors Part Obligations, hors Part Garanties d'Origine, et hors impôts, taxes, et contributions de toute nature.

# COMMENT EST CALCULÉ LE MONTANT DE MA FACTURE ?

Les factures d'énergie n'incluent pas seulement le montant de votre consommation. Elles sont également constituées d'une part fixe, l'abonnement, ainsi que de taxes et contributions réglementées par l'État.

## Estimation du montant de la facture mensuelle en € HTT/mois

Offre électricité Référence Pro - Octobre 2025  
pour un client en 12 kVA avec une consommation de 12 MWh  
équipe d'un compteur communicant Linky™  
comptage Heures Pleines / Heures Creuses MU4



95,98 €

47,29 €

32,90 €

10,20 €

1,95 €

**188,32 €**



Octobre 2025

# PAIEMENT DE MA FACTURE

Vos factures affichent les montants facturés de vos consommations d'énergie.

Selon le compteur détenu, votre facturation peut être basée sur :

vosre **consommation réelle**



compteur  
communicant

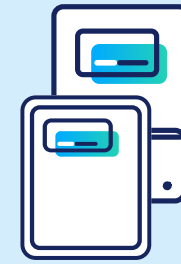

compteur non  
communicant

✓ autorelève

une **consommation estimée**



compteur non  
communicant

✗ autorelève

Selon votre mode de paiement, vous retrouvez les indications adéquates sur votre facture (quelle que soit estimée ou réelle)

- Si vous êtes en prélèvement, vous retrouvez la date à laquelle vous serez prélevé sur la page 1 de votre facture.
- Si vous payez vos factures par TIP/Chèque, la date limite de paiement est indiquée sur la page 1 de votre facture.

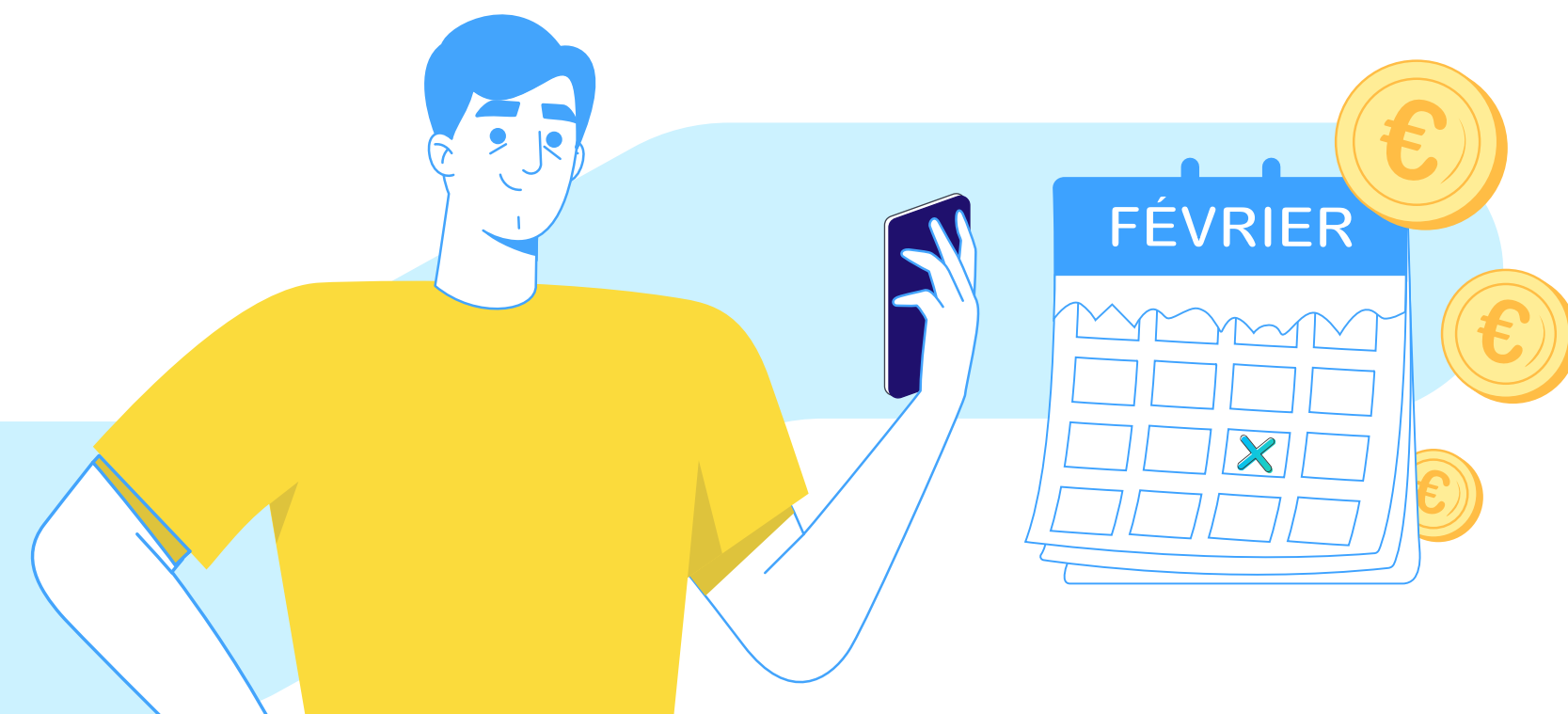

En cas d'absence de paiement, de paiement partiel ou au-delà de la date limite de paiement, d'éventuels frais peuvent m'être imputés.



## Zoom sur les frais

Les conditions et modalités d'application de frais sont précisées dans les Conditions Générales de vente de votre contrat (Article Règlement de factures / Absence de paiement).

Les frais se décomposent en 2 catégories :

- **Les intérêts de retard** : exigibles dès le lendemain de la date limite de paiement.
- **Les frais de gestion** : une indemnité forfaitaire de 40 € HT est due au créancier pour frais de recouvrement, à l'occasion de tout retard de paiement. Ce montant forfaitaire s'ajoute aux intérêts de retard. Comme pour les intérêts de retard, l'indemnité est due dès le lendemain de la date limite.

# LES INDEX

1 3 2 2 1 3

## Les différents types d'index

Il existe **3 types d'index** :

- **Index estimé par le fournisseur ENGIE, uniquement pour les compteurs de gaz non communicants** : c'est un index qui a été estimé, par le fournisseur, pour l'édition de votre facture. Son estimation repose sur vos habitudes de consommation ou vos usages déclarés à l'ouverture de votre contrat.
- **Index estimé pour les gestionnaires de réseaux de distribution\*, pour les compteurs non communicants en gaz ou en électricité** : c'est un index qui a été estimé, par le gestionnaire de réseaux de distribution pour l'édition de votre facture. Son estimation repose sur vos habitudes de consommation ou vos usages déclarés à l'ouverture de votre contrat.
- **Index télé-relevé** : c'est un index qui a été télétransmis à distance par votre compteur communicant. Une facture basée sur un index télétransmis prend en compte la consommation réelle
- **Index auto-relevé** : c'est un index que vous avez vous-même relevé sur votre compteur et que vous avez communiqué à votre fournisseur ENGIE pour l'édition de votre facture. Vous serez facturé de votre consommation réelle.

## Qu'est ce qu'un index ?

C'est la série de chiffres que l'on peut lire sur le cadran du compteur à une date donnée. La différence entre deux index permet de déterminer la consommation d'énergie entre deux dates.

## Fin des relèves à pied des techniciens

Les Gestionnaires du réseau de distribution\* ne déplacent plus de techniciens pour relever les compteurs, depuis janvier 2023 pour l'électricité et janvier 2024 pour le gaz.

**Si vous n'êtes pas encore équipé d'un compteur communicant**, un relevé de vos index réels doit être effectué au moins une fois par an, par vous-même ou bien en optant pour un relevé par un technicien à votre domicile. Des frais additionnels pourront vous être facturés.

[Plus d'informations sur les relèves de compteurs en ligne :](#)

[> relèves en ligne compteur électricité sur enedis.fr](#)

[> relèves en ligne compteur gaz sur grdf.fr](#)

## Comment poser un compteur communicant ?

**Si vous n'êtes pas équipé de compteurs communicants**, et que vous souhaitez bénéficier des avantages d'un **compteur communicant**, vous pouvez contacter le Gestionnaire du réseau de distribution\* suivant l'énergie concernée pour convenir d'un rendez-vous de pose avec un technicien :

- ENEDIS pour l'électricité

**0 970 831 970-Choix 2**

du lundi au vendredi de 8h à 20h  
(prix d'un appel local).

- GRDF pour le gaz naturel

**0 970 736 598**

du lundi au vendredi de 8h à 21h  
et le samedi de 8h à 20h  
(hors jours fériés, appel non surtaxé).

\*Gestionnaires de réseaux de distribution (GRD) : ENEDIS pour l'électricité et GRDF pour le gaz.

# LES COMPTEURS

1 3 2 2 1 3

## Les différents types de compteurs

Il existe **3 types de compteurs**

### - Les compteurs communicants :

- compteur communicant gaz de GRDF
- compteurs communicants électricité d'ENEDIS :
  - compteur communicant Linky™ pour les puissances inférieures ou égales à 36 kVA
  - et compteur communicant PME-PMI pour les puissances supérieures à 36 kVA

### - Les compteurs mécaniques, en électricité et en gaz, sont ceux à roues.

- Les compteurs électroniques, en électricité uniquement, qui peuvent être équipés de téléreport.

## Compteur de gaz naturel

### Compteur communicant

il s'agit d'un compteur seconde génération permettant la télérelève des consommations au réel, et d'afficher l'option tarifaire, la puissance souscrite, les index, ...

#### Compteur Gaz

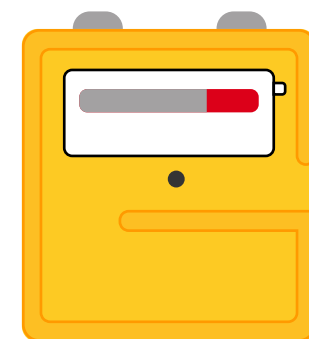

#### Compteur Linky™

(puissances souscrites inférieures ou égales à 36 kVA)



diode indicateur lumineux de consommation (plus la consommation augmente, plus le voyant clignote rapidement)

écran Afficheur de la consommation en kWh et type de comptage (Heures pleines, Heures Creuses, comptage simple)

bouton + et - pour naviguer d'une information à l'autre

accès aux fusibles et télé-information client

#### Compteur PME-PMI

(puissances souscrites supérieures à 36 kVA)

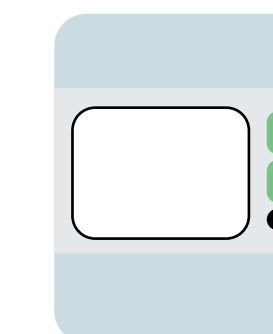

Compteurs triphasés on trouve la consommation de la période actuelle.  
4 postes horosaisonniers :  
- heures pleines hiver (HPH) ;  
- heures pleines été (HPE) ;  
- heures creuses hiver (HCH) ;  
- heures creuses été (HCE).

### Compteur non communicant

Il s'agit d'un compteur mécanique ou électronique, ancienne génération.

0 1 2 3 4 5 6 7

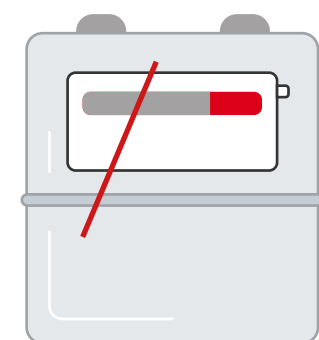

Les **5 premiers chiffres** en partant de la gauche vous donnent **vosre index en m²**.

Pour la tarification simple, relevez les **5 premiers chiffres**

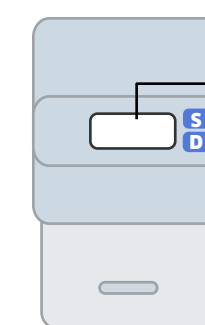

2 6 2 4 8

S : sélection  
D : défilement

Pour la tarification heure creuses et heures pleines, relever les **5 premiers chiffres des 2 lignes**

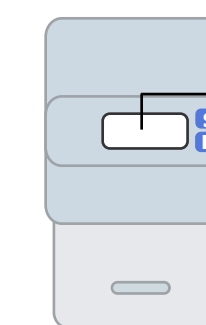

26248 S  
15628 D



ENGIE - SA au capital de 2 435 285 011 € - RCS Nanterre 542 107 651  
Siège social : 67 rue Jules Ferry, 92250 La Garenne-Colombes.

L'énergie est notre avenir, économisons-la !

[pro.engie.fr](http://pro.engie.fr)